SALM 102

Seizved sul Fask B

M. : Adrien CAVAREC

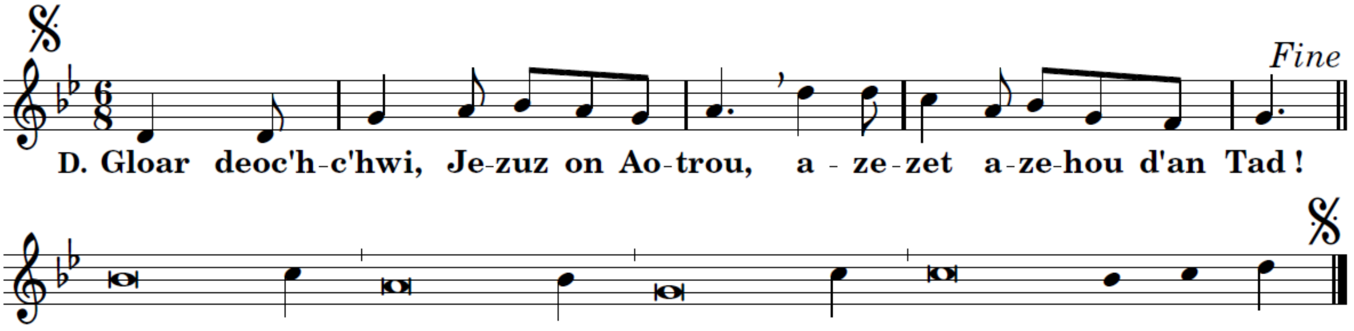

O va ene, bennig an Aotrou ;
Kement ‘zo ennon ra vennigo e ano santel !
O va ene, bennig an Aotrou ;
Na zizoñj hini e-béd euz e vadoberou !

Kement hag an neñv a-uz d’an douar,
Ema e garantez war ar re a zouj dezañ.
Keid hag ar zav-heol diouz ar c’huz-heol,
E pella diouzom or mankou.

An Aotrou ‘n-eus diazezet e dron en neñvou,
E rouantèlèz a rén war bép tra.
Bennigit an Aotrou, oll oberou an Aotrou,
E kement lec’h m’ema e rouantèlèz.

R. Le Seigneur a son trône dans les cieux.

Bénis le Seigneur, ô mon âme,
bénis son nom très saint, tout mon être !
Bénis le Seigneur, ô mon âme,
n’oublie aucun de ses bienfaits !

Comme le ciel domine la terre,
fort est son amour pour qui le craint ;
aussi loin qu’est l’orient de l’occident,
il met loin de nous nos péchés.

Le Seigneur a son trône dans les cieux :
sa royauté s’étend sur l’univers.
Messagers du Seigneur, bénissez-le,
invincibles porteurs de ses ordres !

Document diffusé par www.kan-iliz.com - Tous droits réservés A. Cavarrec